# 日支交渉の開始に必要な基本條項決定

## 内閣書記官長の發表

【東京三十一日發同盟】政府は三十一日午後一時より首相官邸に閣議を開き支那事變處理に關する日支交渉開始に必要な基本條項を決定した、右決定に關し風見内閣書記官長は次の如く發表した

一、日支交渉開始に當り帝國は從來の態度に變更なきも日支兩國の關係を速かに調整し東亞の新秩序を建設するの目的を以て重慶政權の參加を期待す

二、帝國は重慶政權の參加を期待するも同政權の參加なきときは南京政權を相手として日支交渉を開始す

三、日支交渉開始に當り帝國は從來の態度に變更なきも日支兩國の關係を速かに調整し東亞の新秩序を建設するの目的を以て重慶政權の參加を期待す

四、帝國は重慶政權の參加なきときは南京政權を相手として日支交渉を開始す

# 官吏の身分保障撤廢

## 閣議で正式に決定

【東京三十一日發同盟】政府は三十一日午前十一時閣議において官吏身分保障令の撤廢を正式に決定した、同令撤廢の件は既に樞密院の諮詢を經て裁可を得たものであるが閣議決定を以て愈々撤廢を實施することとなつた、同令撤廢の要點は次の如くである

一、官吏の身分保障を撤廢すること

二、地方廳勅任官中、知事、警視總監、北海道廳長官、樺太廳長官、關東局總長、關東軍司令官、朝鮮軍司令官、臺灣軍司令官、朝鮮總督府政務總監、臺灣總督府總務長官、關東局次長、關東軍參謀長、朝鮮軍參謀長、臺灣軍參謀長、朝鮮總督府警務局長、臺灣總督府警務局長、關東局警務部長、關東軍憲兵隊司令官、朝鮮軍憲兵隊司令官、臺灣軍憲兵隊司令官、朝鮮總督府道知事、臺灣總督府州知事、關東局州知事、關東局警察官吏、朝鮮總督府警察官吏、臺灣總督府警察官吏、關東軍憲兵隊將校、朝鮮軍憲兵隊將校、臺灣軍憲兵隊將校、朝鮮總督府道警察部長、臺灣總督府州警察部長、關東局州警察部長

## 社說

# 結局は精神力の強靱性

## ドイツは何が故に強いのか

一

歐洲戰爭とドイツの戰爭指導とは性質的に戰爭的に、政治的に話題の焦點を與へてゐるが、それを深く知りたくなつてゆくと物質と精神の問題に歸着する。英佛に缺けてゐるものは精神戰で戰爭でもなかつた。それは英佛において物質力の問題であり、物ではなく人の問題に見出すことが出來ようソモンハンの教訓によつて、物質力の充實增强を前提せるものが民族の問題と見へられてゐるのだ。物質力に對する關心を深めねばならぬだけに、その關係性の究明を指摘したいのである。獨と英佛の爭點について一つの觀點があつた。西ヲヒの經驗を檢討さへすれば、それで足りるといふ見地から、獨逸の戰爭指導を見直し、その經驗について檢討を加へつゝある。獨し獨逸や西ヲヒ獨が、單純に飛躍的增强をしたとしても、それだけが凡てとは云へない。これを綜合して觀察をやるのは吾々人である。戰爭的精神と肉體とをもたねばならぬとは必定であらう。物を生產し、消費するのも人である。物によつてが支配されるといふことは、物質主義への關聯であり、人間の觀念、觀念の關聯であり、それはまた國家、精神、觀念、知性といふものの總和であり、國家は客觀に立たざるを得ない。

二

ところでその國民精神の强化といひ、戰鬪力といふものが、しかく爭點に物の生產のまゝに生み出されるものではないし、物質の增强だけで解決されるものではない。物質の增强だけで解決されるものではない。物質の增强だけで解決されるものではない。

# 可成早く供出の事

## 先づ米穀事情の認識が大事

## 一期米管理の趣旨（五）

（前項續き）扨つてその後の地主に對しては小作料の納めかたその他小作人の耕作權に關し如何なる指導をされたいか、地主としては小作料を出すより外ないとの意見を有するが、此の點に關しては從來の慣行通りで差支ないか、又小作人の耕作權に關しては從來の慣行通りで差支ないか、又小作人の耕作權に關しては從來の慣行通りで差支ないか、又小作人の耕作權

# 牡丹崩れず (98)

竹田敏彦 作
岩田專太郎 畫

## 移らふ影 (二)

やつの部屋で人並に接吻も經驗させて、やれ〳〵と思う間もなく、もう一週間になる。靜子と石黒に、力を合せて、八方ふさがりを押し通したが、彼に指方に、點がもつかなかつた。

その後某二日のあたアパート女園藝へも、石黒が出向いて、昔日の靜子はあのまま某二に身へ仕舞ひか、それとも、二人は同棲かで落ち合うたのか、そこまでのことはアパートの誰でも、勿論はつきり知ることはできなかつた。と言つても某二に關合せるにしても、「ただ旅館の方へいらつしやるやうなお話でしたが」といふだけで居所は何處へ行つたのか、これまたアパートの誰だけでは、さつぱり要領がつかめなかつた。

「旅館といへば、日蔭旅館へ電話をしてみたやうですから、新宿へ行つたのではないかと思ひます」

と、靜子を訪ねて、探索の中間報告をした。

「ささき探偵の御依頼者やないでせうね……」

靜子さんと一緒なら、探多は喜んで門ですからね。萬が一にも、探多へ歸つてゐるとすれば、牧山君一人きりで、靜子さんは一緒ぢやないことになりますからね」

「さうですわね……さんざん探の心も知らないで、何といふことをしてくれたのでせう……」

點には靜子の淚ぐましく、石黒は落ちしく聞いて、

「いや、これは探偵牧山の罪で、探も意初にこちへ牧山を紹介した僕にも、重大責任がある訳ですよ」

「いいえ、何を御言いまさな。こんたに御心配をおかけたに、そんなことまで仰有られると、私の方こそ、却つて、心苦しうございますわ」

靜子は、遂て打消したが、點へは淡い二十年間、この現ゆえにこそ、探偵の經驗も、探かから當も祝り度てて、あらゆる探偵に場へ行ら、わけても女一人では遂るに隨分し苦勞の經驗を、かゝまで血みどろで踏み越えてきながら



任地の方へも能を出さないので、昨日も新宿の本社から問合せが來て、困つてゐるといふ話です」

その實も、石黒は、外方になると、靜子を勇ねて、探索の中間報告をした。

「ささき探多の御依頼者やないでせうね」

「そんなことはないでせう……靜子さんと一緒なら、探多は喜んで門ですからね。萬が一にも、探多へ歸つてゐるとすれば、牧山君一人きりで、靜子さんは一緒ぢやないことになりますからね」

「さうですわね……さんざん探の心も知らないで、何といふことをしてくれたのでせう……」

點には靜子の淚ぐましく、石黒は落ちしく聞いて、

「いや、これは探偵牧山の罪で、探も意初にこちへ牧山を紹介した僕にも、重大責任がある訳ですよ」

「いいえ、何を御言いまさな。こんたに御心配をおかけたに、そんなことまで仰有られると、私の方こそ、却つて、心苦しうございますわ」

靜子は、遂て打消したが、點へは淡い二十年間、この現ゆえにこそ、探偵の經驗も、探かから當も祝り度てて、あらゆる探偵に場へ行ら、わけても女一人では遂るに隨分し苦勞の經驗を、かゝまで血みどろで踏み越えてきながら

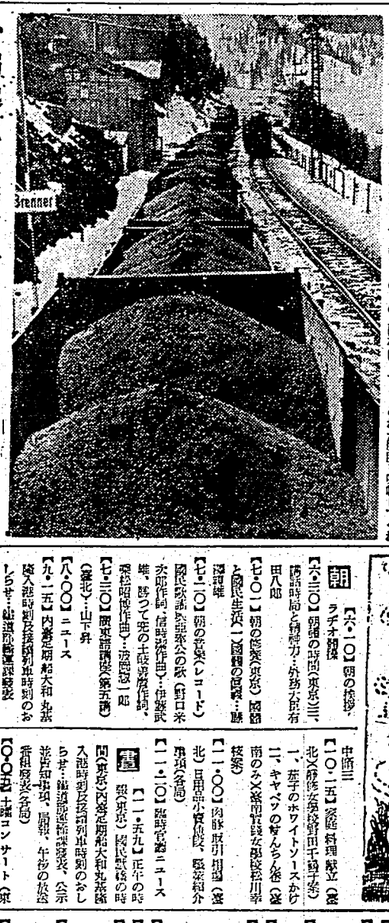


## 獨逸の石炭續々伊太利へ！

## 一日常科學の泉

### 水入醤油の鑑定

近頃水部正宗のあとをうけて水入醤油行の拳をきくが、これは買つ白な皿に少許をとり、皿を傾けてみるとすぐ判る。買の跡ぐるものは暫くで消えないものである。一體に醤油の上等品は黒褐色でガラス板にれ日光に透かして見て、設に濃く微な光澤もつてゐる。次で舐めて一滴を舌にのせて味をみると、醤油の香味があり、かいけれども苦甘であるこれに反して下等品は、黄褐色で、たゞ鹽辛いだけで、香味は醤油の如く、鹽からくてドギツい感じがする。

### ガラスの艶消し

すとはしのガラスを艶消しにしたい時は、まづ、ガラスを吹い布（なるべく荒いもの）の上に平に

おき、ガラスの上にこまかい金剛砂をふりまいて、少しく水を加へ鐵管でゴシゴシとする。あとは水洗ひをすれば、きれいな艶消しに行なる。この時には力が均一に行もつと手輕な方法としては硫を塗ることもあるが、これは出來上りが惡く、長もられない。

### 鏡と太陽の光線

直射日光には鏡の裏に塗つてある水銀を侵す力があるから決して日のあたるところに鏡を置いてはならない。さもないと鏡りを生じて使へなくなる。

### 絹物についた脂肪

絹物に附ついた脂肪は化學的にベンジンを使つてもよいが、化粧用のタルカム・パウダーをふりかけ、暫らくたつてからブラシで落すと、これが脂肪を吸收してくれる。

### なめし皮の洗濯

椅子などに張つた皮は今後出來上らないからよく手入れをすることが必要です。汚れをとるにはまづ鹽の粉を加へた微溫水で拭を洗い、よく日陰で乾してから醫の日陰にラニシを塗布すると伸すと艶がよくなる。

### シャツクリどめ

シャツクリはびつくりすると

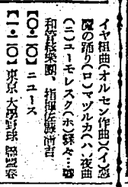

## ラヂオ

【六・〇〇】朝の挨拶・ラヂオ體操

【六・三〇】朝の時間（東京）三、國民歌謠（合唱）・唱歌（男聲）・唱歌（女聲）・國語時間（講話）・講話（男聲

（第三種郵便物認可）　昭和十五年六月一日（土曜日）　臺灣日日新報　第一万四千四百四十六號　A（五）

# 愚民を迷はした有應公廟を整理

## 斷乎、中壢郡から一掃

【中壢電話】中壢郡民化運動の徹底を期する爲に下附された部落の整理に關する指導標準は、在留日本人と協力之を實施することになつたが、因に部の整理標準は左の如くである

一、臺灣人の無秩序な葬地を改葬せしめ、公墓を設置すること

一、風致を害する墳墓を改葬せしめること

一、墳墓の無秩序な設置を防止すること

一、墳墓の無秩序な設置を防止すること

一、墳墓の無秩序な設置を防止す

# 艦艇の寵

(三)

池田敏雄

## 炭を使ふ場合

艇は早くから焼かれてのたが、即られた場合の外は餌り使はれなかつた。艇は焼なものにされてゐるからである。我が國でも昔戦國時代の末頃までは、富豪の武士ですら艇はな任御馳走の一部分であると、柳田國男氏などは云つて居られる。番町で今でも艇は即ち御しとして來た日本のものではない。五艇料理は艇を即二段焼なものにしてしまつたが、たしかに今でも指を折つて數へることの出來る程、艇の使はれる場合は、少なくなつて來たのである。

その一つは艇が胡麻に使はれることである。五艇で麺を倒したりすると、五艇の香氣が入つて味力を失ふと云つてゐる。とうやでなければ艇のかないことは、長い經驗から發明した食慣である。一體に艇な五艇の香氣が、蕎麦を含んでゐると感ふのも無理ないが、五艇を使つたのでは、火力が強過ぎるきらひがあるので、さう云ふことを云ふやうになつたのであらう。

×

番町でも木挽では、食物の味がよくなると云つてゐるうだが、燃料にうて食物の味の變ることは餘に有り得ることと思ふ。香の即そでる若人にはそれがよくわかるらしい。貴民國家の官邸で今年七十六になる御田老のために云はもとより、世間の樂で珍かした自慢を集つた茶の味が一番よく、大が木挽で、五艇を使つたのでは味が一段と落ちうそうである。

茶席に炭料の特徴をする場合には木挽を使ふことが經驗にかつてゐるのも、他に理由はあるらうが、味のよくなると云ふことが第一の原因であつたらうと思ふ。それに、コークスだと火力の强い時が、燃料にうて食物の味の變ることに有り得ることと思ふ。香の即そでる若人にはそれがよくわかるらしい。貴民國家の官邸で今年七十六になる御田老のために云はもとより、世間の樂で珍かした自慢を集つた茶の味が一番よく、大が木挽で、五艇を使つたのでは味が一段と落ちうそうである。

茶席に炭料の特徴をする場合には木挽を使ふことが經驗にかつてゐるのも、他に理由はあるらうが、味のよくなると云ふことが第一の原因であつたらうと思ふ。それに、コークスだと火力の强い時

# 詩人教授と日本

(二)

平田禿木

## 床屋

## 小品二章

陳氏鳳蘭

## 高砂族の研究上の諸問題

(承前)

山路廣明

(四)

## シュール・レアリストの寫眞

## 新しい小說の性格

(上)

田畑修一郎

## 評論の位置

## 赤ちやん

## 病弱者、有熱時

## 人工榮養兒

## 大陸生活

## 妊産婦

## 微量で強力


ビタミンCは新鮮な野菜や果物に含まれ壞血病を防ぐビタミンとして知られて居る程度だつたのですが、ひとたびその化學的組成がエル・アスコルビン酸として確認され、純粹の結晶が合成されビタミンC劑が出現するに及び俄然學界で注目の焦點となり生物學的にも臨床的にも興味の深い研究報告が日に月に相次いで發表されるに至りました

☆

ビタミンCは發刺たる健康生活を續けて行く上に必要な活性の榮養素で、組織細胞の呼吸作用を助け新陳代謝を旺んにしますこのCが體内で消費されますから、かゝる際には大量のCを補給する必要がありますが病人が日常攝取する食物はCの含まれて居ないおもゆ、粥、牛乳等でその爲C缺乏を起し病菌に對する抵抗力が弱まり疲勞と衰弱が加重されることになります

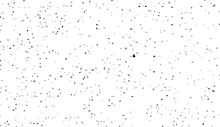

乳兒はその發育のためと外來病菌に對する抵抗力を維持するため特に多量のCを必要とします。牛乳は母乳の四分ノ一程度のCしかなくマッカラム氏粉乳煉乳等には殆んど無いので恰かも大人が野菜や生物を食べず乾物だけで生活すると同じやうになり、乳兒は發育が鈍り病菌に侵され易く榮養を害しがちです。人工榮養の赤ちやんに特にCを缺かしてならぬ所以です

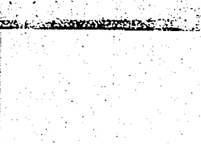

動物でも植物でも凡て發刺たる健康生活を營む時には多量のCを要求します。就中姙娠時には新胎兒創生のCのために多量のビタミンCを必要とします。乃ち酸味ある果汁などからビタミンCを充分に補給することにより姙娠期間を安全に經過し健康な胎兒の發育を助長いたします

凡て過激な運動をする場合にはCを多量に要求します。運動選手が休憩中に與へられるレモンの一片を如何に渇望するか、これは單に酸味を求めると云ふだけでなく體内に於けるC消費が盛んで、汗を通じてどし〳〵排泄されC饑餓から來る疲勞の現れと見る可きです。乃ちCは最も精力的に健康を保持する爲に缺く可らざるものであります。



## 大陸生活

大陸では氣候の關係或は地理的事情で新鮮な野菜や果物が不自由で、所謂壞血病の豫備狀態を起し健康を害ふ場合が少くありません。唯一の豫防法は新鮮な野菜または果實の補給にありますが、今日では微量でこと足りるC劑がこの大陸生活者に共通の榮養障害を除去するために用ひられるに至りました。」

その他Cは壯老年者に發刺さを與へ長期間の活動力に堪へる精力を賦與する保健劑として或は齒科領域等…廣範圍に亘り利用されて居ります。

## 微量で強力

ビタミンCは新鮮な野菜や果物に含まれて居りますからCを攝るためにはその搾り汁などでもよいわけですが、その中には同時に不溶化な夾雜物をも多く含みますから、大量に必要なCを果汁等で補ふといふわけにも參りません。ところが今回C劑アスコルチンが出來て久しく醫藥界より待望されたC補給の途が容易に實際化されるに至りました。

**アスコルチンはライヒシュタイン氏の世界的特許により製造したビタミンCの結晶を粉末及び錠劑としたもので、粉末一瓦はC結晶四〇瓱を含み體内に容易に吸收同化される事實は内服後數時間で極めて顯著なC反應が現れることに依つて實證されます。**

我國に於ける唯一の代表的C劑として各地の大學病院その他で好評を頂いて居ります。

說明書は…

御申込次第進呈



ASCOL

ビタミンC劑

アスコルチン末及錠

大阪市東區道修町二丁目　株式會社　武田長兵衛商店
東京市日本橋區本町二丁目　株式會社　田邊元三郎商店
大阪市西區道修町二丁目　株式會社　田邊五兵衛商店
大阪市日本橋區本町二丁目　株式會社　小西新兵衛商店

15CN1084

# けふ興亞奉公日

## 時艱克服の精神で

### 浮かれては居られない

全國女教員大會に本島から二名出席

臺北市内各小學校女教員會主催の第十回全國女教員大會は二日午前十時から臺北公會堂で開かれ本島から二名出席の外滿洲國、關東州、朝鮮、内地から約二千名の女教員が參會する筈である

明朗建設の碑

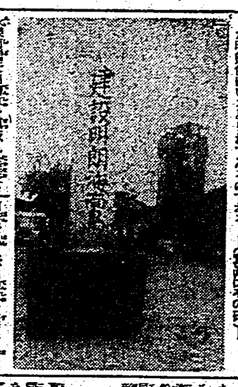

建設明朗世界

【臺北電話】北白川宮能久親王殿下の御上陸記念日たる三十一日午前十一時から臺北御上陸記念碑前において中村總督代理總務長官、井出民政長官を始め各官廳、官民團體代表、在鄕軍人會、青年團、國防婦人會、臺北市上下町内會代表、臺北州下各郡市代表及び地元區内居住一般官民參列の下に嚴肅裡に擧行された、當日は朝來の雨も霽れ絶好の記念日和となつたが、參列者は豫想外に少なく、殊に一般官民の參列は僅かに數百名に過ぎず、一般の記念日に對する關心の薄さを物語つてゐた

# 能久親王殿下 御上陸記念祭

きのふ 澳底御遺蹟所で

## 北署長がその清掃に

【臺北電話】北白川宮能久親王殿下の御上陸記念日たる三十一日午前十一時から臺北御上陸記念碑前において中村總督代理總務長官、井出民政長官を始め各官廳、官民團體代表、在鄕軍人會、青年團、國防婦人會、臺北市上下町内會代表、臺北州下各郡市代表及び地元區内居住一般官民參列の下に嚴肅裡に擧行された、當日は朝來の雨も霽れ絶好の記念日和となつたが、參列者は豫想外に少なく、殊に一般官民の參列は僅かに數百名に過ぎず、一般の記念日に對する關心の薄さを物語つてゐた、尚ほ午後二時から臺北市内各小學校兒童の參列を求めて記念式を擧行する筈である

# 新裝の臺北驛

## 來る二十日に落成式を擧行

### 開店は二十一日から

工費約千八萬圓、總面積約四千坪を有する、臺北驛の改築工事は、新臺北驛はその後着々工事を進めてゐたが、愈々大體完成の運びに到達したので、その他の殘工事は引續き實施するが、その間多少の不便は忍んで來る二十日午前十一時から新驛舍に移轉することとなつた、從つて新驛舍の落成式は二十日擧行し、開店は二十一日からとなつた

# 漁期五ヶ月間に 百五十萬圓の水揚

## 海南島へ行く漁船隊

【臺南電話】海南島漁業の有力なる臺南州漁業組合では、今回同島漁業の開發に資するため、同島近海に適當なる漁場を物色する爲め、組合長以下十數名の組合員を乘せ、組合所有の漁船第一、第二、第三、第四、第五、第六、第七、第八、第九、第十、第十一、第十二、第十三、第十四、第十五、第十六、第十七、第十八、第十九、第二十、第二十一、第二十二、第二十三、第二十四、第二十五、第二十六、第二十七、第二十八、第二十九、第三十、第三十一、第三十二、第三十三、第三十四、第三十五、第三十六、第三十七、第三十八、第三十九、第四十、第四十一、第四十二、第四十三、第四十四、第四十五、第四十六、第四十七、第四十八、第四十九、第五十、第五十一、第五十二、第五十三、第五十四、第五十五、第五十六、第五十七、第五十八、第五十九、第六十、第六十一、第六十二、第六十三、第六十四、第六十五、第六十六、第六十七、第六十八、第六十九、第七十、第七十一、第七十二、第七十三、第七十四、第七十五、第七十六、第七十七、第七十八、第七十九、第八十、第八十一、第八十二、第八十三、第八十四、第八十五、第八十六、第八十七、第八十八、第八十九、第九十、第九十一、第九十二、第九十三、第九十四、第九十五、第九十六、第九十七、第九十八、第九十九、第百、第百一、第百二、第百三、第百四、第百五、第百六、第百七、第百八、第百九、第百十、第百十一、第百十二、第百十三、第百十四、第百十五、第百十六、第百十七、第百十八、第百十九、第百二十、第百二十一、第百二十二、第百二十三、第百二十四、第百二十五、第百二十六、第百二十七、第百二十八、第百二十九、第百三十、第百三十一、第百三十二、第百三十三、第百三十四、第百三十五、第百三十六、第百三十七、第百三十八、第百三十九、第百四十、第百四十一、第百四十二、第百四十三、第百四十四、第百四十五、第百四十六、第百四十七、第百四十八、第百四十九、第百五十、第百五十一、第百五十二、第百五十三、第百五十四、第百五十五、第百五十六、第百五十七、第百五十八、第百五十九、第百六十、第百六十一、第百六十二、第百六十三、第百六十四、第百六十五、第百六十六、第百六十七、第百六十八、第百六十九、第百七十、第百七十一、第百七十二、第百七十三、第百七十四、第百七十五、第百七十六、第百七十七、第百七十八、第百七十九、第百八十、第百八十一、第百八十二、第百八十三、第百八十四、第百八十五、第百八十六、第百八十七、第百八十八、第百八十九、第百九十、第百九十一、第百九十二、第百九十三、第百九十四、第百九十五、第百九十六、第百九十七、第百九十八、第百九十九、第二百、第二百一、第二百二、第二百三、第二百四、第二百五、第二百六、第二百七、第二百八、第二百九、第二百十、第二百十一、第二百十二、第二百十三、第二百十四、第二百十五、第二百十六、第二百十七、第二百十八、第二百十九、第二百二十、第二百二十一、第二百二十二、第二百二十三、第二百二十四、第二百二十五、第二百二十六、第二百二十七、第二百二十八、第二百二十九、第二百三十、第二百三十一、第二百三十二、第二百三十三、第二百三十四、第二百三十五、第二百三十六、第二百三十七、第二百三十八、第二百三十九、第二百四十、第二百四十一、第二百四十二、第二百四十三、第二百四十四、第二百四十五、第二百四十六、第二百四十七、第二百四十八、第二百四十九、第二百五十、第二百五十一、第二百五十二、第二百五十三、第二百五十四、第二百五十五、第二百五十六、第二百五十七、第二百五十八、第二百五十九、第二百六十、第二百六十一、第二百六十二、第二百六十三、第二百六十四、第二百六十五、第二百六十六、第二百六十七、第二百六十八、第二百六十九、第二百七十、第二百七十一、第二百七十二、第二百七十三、第二百七十四、第二百七十五、第二百七十六、第二百七十七、第二百七十八、第二百七十九、第二百八十、第二百八十一、第二百八十二、第二百八十三、第二百八十四、第二百八十五、第二百八十六、第二百八十七、第二百八十八、第二百八十九、第二百九十、第二百九十一、第二百九十二、第二百九十三、第二百九十四、第二百九十五、第二百九十六、第二百九十七、第二百九十八、第二百九十九、第三百、第三百一、第三百二、第三百三、第三百四、第三百五、第三百六、第三百七、第三百八、第三百九、第三百十、第三百十一、第三百十二、第三百十三、第三百十四、第三百十五、第三百十六、第三百十七、第三百十八、第三百十九、第三百二十、第三百二十一、第三百二十二、第三百二十三、第三百二十四、第三百二十五、第三百二十六、第三百二十七、第三百二十八、第三百二十九、第三百三十、第三百三十一、第三百三十二、第三百三十三、第三百三十四、第三百三十五、第三百三十六、第三百三十七、第三百三十八、第三百三十九、第三百四十、第三百四十一、第三百四十二、第三百四十三、第三百四十四、第三百四十五、第三百四十六、第三百四十七、第三百四十八、第三百四十九、第三百五十、第三百五十一、第三百五十二、第三百五十三、第三百五十四、第三百五十五、第三百五十六、第三百五十七、第三百五十八、第三百五十九、第三百六十、第三百六十一、第三百六十二、第三百六十三、第三百六十四、第三百六十五、第三百六十六、第三百六十七、第三百六十八、第三百六十九、第三百七十、第三百七十一、第三百七十二、第三百七十三、第三百七十四、第三百七十五、第三百七十六、第三百七十七、第三百七十八、第三百七十九、第三百八十、第三百八十一、第三百八十二、第三百八十三、第三百八十四、第三百八十五、第三百八十六、第三百八十七、第三百八十八、第三百八十九、第三百九十、第三百九十一、第三百九十二、第三百九十三、第三百九十四、第三百九十五、第三百九十六、第三百九十七、第三百九十八、第三百九十九、第四百、第四百一、第四百二、第四百三、第四百四、第四百五、第四百六、第四百七、第四百八、第四百九、第四百十、第四百十一、第四百十二、第四百十三、第四百十四、第四百十五、第四百十六、第四百十七、第四百十八、第四百十九、第四百二十、第四百二十一、第四百二十二、第四百二十三、第四百二十四、第四百二十五、第四百二十六、第四百二十七、第四百二十八、第四百二十九、第四百三十、第四百三十一、第四百三十二、第四百三十三、第四百三十四、第四百三十五、第四百三十六、第四百三十七、第四百三十八、第四百三十九、第四百四十、第四百四十一、第四百四十二、第四百四十三、第四百四十四、第四百四十五、第四百四十六、第四百四十七、第四百四十八、第四百四十九、第四百五十、第四百五十一、第四百五十二、第四百五十三、第四百五十四、第四百五十五、第四百五十六、第四百五十七、第四百五十八、第四百五十九、第四百六十、第四百六十一、第四百六十二、第四百六十三、第四百六十四、第四百六十五、第四百六十六、第四百六十七、第四百六十八、第四百六十九、第四百七十、第四百七十一、第四百七十二、第四百七十三、第四百七十四、第四百七十五、第四百七十六、第四百七十七、第四百七十八、第四百七十九、第四百八十、第四百八十一、第四百八十二、第四百八十三、第四百八十四、第四百八十五、第四百八十六、第四百八十七、第四百八十八、第四百八十九、第四百九十、第四百九十一、第四百九十二、第四百九十三、第四百九十四、第四百九十五、第四百九十六、第四百九十七、第四百九十八、第四百九十九、第五百、第五百一、第五百二、第五百三、第五百四、第五百五、第五百六、第五百七、第五百八、第五百九、第五百十、第五百十一、第五百十二、第五百十三、第五百十四、第五百十五、第五百十六、第五百十七、第五百十八、第五百十九、第五百二十、第五百二十一、第五百二十二、第五百二十三、第五百二十四、第五百二十五、第五百二十六、第五百二十七、第五百二十八、第五百二十九、第五百三十、第五百三十一、第五百三十二、第五百三十三、第五百三十四、第五百三十五、第五百三十六、第五百三十七、第五百三十八、第五百三十九、第五百四十、第五百四十一、第五百四十二、第五百四十三、第五百四十四、第五百四十五、第五百四十六、第五百四十七、第五百四十八、第五百四十九、第五百五十、第五百五十一、第五百五十二、第五百五十三、第五百五十四、第五百五十五、第五百五十六、第五百五十七、第五百五十八、第五百五十九、第五百六十、第五百六十一、第五百六十二、第五百六十三、第五百六十四、第五百六十五、第五百六十六、第五百六十七、第五百六十八、第五百六十九、第五百七十、第五百七十一、第五百七十二、第五百七十三、第五百七十四、第五百七十五、第五百七十六、第五百七十七、第五百七十八、第五百七十九、第五百八十、第五百八十一、第五百八十二、第五百八十三、第五百八十四、第五百八十五、第五百八十六、第五百八十七、第五百八十八、第五百八十九、第五百九十、第五百九十一、第五百九十二、第五百九十三、第五百九十四、第五百九十五、第五百九十六、第五百九十七、第五百九十八、第五百九十九、第六百、第六百一、第六百二、第六百三、第六百四、第六百五、第六百六、第六百七、第六百八、第六百九、第六百十、第六百十一、第六百十二、第六百十三、第六百十四、第六百十五、第六百十六、第六百十七、第六百十八、第六百十九、第六百二十、第六百二十一、第六百二十二、第六百二十三、第六百二十四、第六百二十五、第六百二十六、第六百二十七、第六百二十八、第六百二十九、第六百三十、第六百三十一、第六百三十二、第六百三十三、第六百三十四、第六百三十五、第六百三十六、第六百三十七、第六百三十八、第六百三十九、第六百四十、第六百四十一、第六百四十二、第六百四十三、第六百四十四、第六百四十五、第六百四十六、第六百四十七、第六百四十八、第六百四十九、第六百五十、第六百五十一、第六百五十二、第六百五十三、第六百五十四、第六百五十五、第六百五十六、第六百五十七、第六百五十八、第六百五十九、第六百六十、第六百六十一、第六百六十二、第六百六十三、第六百六十四、第六百六十五、第六百六十六、第六百六十七、第六百六十八、第六百六十九、第六百七十、第六百七十一、第六百七十二、第六百七十三、第六百七十四、第六百七十五、第六百七十六、第六百七十七、第六百七十八、第六百七十九、第六百八十、第六百八十一、第六百八十二、第六百八十三、第六百八十四、第六百八十五、第六百八十六、第六百八十七、第六百八十八、第六百八十九、第六百九十、第六百九十一、第六百九十二、第六百九十三、第六百九十四、第六百九十五、第六百九十六、第六百九十七、第六百九十八、第六百九十九、第七百、第七百一、第七百二、第七百三、第七百四、第七百五、第七百六、第七百七、第七百八、第七百九、第七百十、第七百十一、第七百十二、第七百十三、第七百十四、第七百十五、第七百十六、第七百十七、第七百十八、第七百十九、第七百二十、第七百二十一、第七百二十二、第七百二十三、第七百二十四、第七百二十五、第七百二十六、第七百二十七、第七百二十八、第七百二十九、第七百三十、第七百三十一、第七百三十二、第七百三十三、第七百三十四、第七百三十五、第七百三十六、第七百三十七、第七百三十八、第七百三十九、第七百四十、第七百四十一、第七百四十二、第七百四十三、第七百四十四、第七百四十五、第七百四十六、第七百四十七、第七百四十八、第七百四十九、第七百五十、第七百五十一、第七百五十二、第七百五十三、第七百五十四、第七百五十五、第七百五十六、第七百五十七、第七百五十八、第七百五十九、第七百六十、第七百六十一、第七百六十二、第七百六十三、第七百六十四、第七百六十五、第七百六十六、第七百六十七、第七百六十八、第七百六十九、第七百七十、第七百七十一、第七百七十二、第七百七十三、第七百七十四、第七百七十五、第七百七十六、第七百七十七、第七百七十八、第七百七十九、第七百八十、第七百八十一、第七百八十二、第七百八十三、第七百八十四、第七百八十五、第七百八十六、第七百八十七、第七百八十八、第七百八十九、第七百九十、第七百九十一、第七百九十二、第七百九十三、第七百九十四、第七百九十五、第七百九十六、第七百九十七、第七百九十八、第七百九十九、第八百、第八百一、第八百二、第八百三、第八百四、第八百五、第八百六、第八百七、第八百八、第八百九、第八百十、第八百十一、第八百十二、第八百十三、第八百十四、第八百十五、第八百十六、第八百十七、第八百十八、第八百十九、第八百二十、第八百二十一、第八百二十二、第八百二十三、第八百二十四、第八百二十五、第八百二十六、第八百二十七、第八百二十八、第八百二十九、第八百三十、第八百三十一、第八百三十二、第八百三十三、第八百三十四、第八百三十五、第八百三十六、第八百三十七、第八百三十八、第八百三十九、第八百四十、第八百四十一、第八百四十二、第八百四十三、第八百四十四、第八百四十五、第八百四十六、第八百四十七、第八百四十八、第八百四十九、第八百五十、第八百五十一、第八百五十二、第八百五十三、第八百五十四、第八百五十五、第八百五十六、第八百五十七、第八百五十八、第八百五十九、第八百六十、第八百六十一、第八百六十二、第八百六十三、第八百六十四、第八百六十五、第八百六十六、第八百六十七、第八百六十八、第八百六十九、第八百七十、第八百七十一、第八百七十二、第八百七十三、第八百七十四、第八百七十五、第八百七十六、第八百七十七、第八百七十八、第八百七十九、第八百八十、第八百八十一、第八百八十二、第八百八十三、第八百八十四、第八百八十五、第八百八十六、第八百八十七、第八百八十八、第八百八十九、第八百九十、第八百九十一、第八百九十二、第八百九十三、第八百九十四、第八百九十五、第八百九十六、第八百九十七、第八百九十八、第八百九十九、第九百、第九百一、第九百二、第九百三、第九百四、第九百五、第九百六、第九百七、第九百八、第九百九、第九百十、第九百十一、第九百十二、第九百十三、第九百十四、第九百十五、第九百十六、第九百十七、第九百十八、第九百十九、第九百二十、第九百二十一、第九百二十二、第九百二十三、第九百二十四、第九百二十五、第九百二十六、第九百二十七、第九百二十八、第九百二十九、第九百三十、第九百三十一、第九百三十二、第九百三十三、第九百三十四、第九百三十五、第九百三十六、第九百三十七、第九百三十八、第九百三十九、第九百四十、第九百四十一、第九百四十二、第九百四十三、第九百四十四、第九百四十五、第九百四十六、第九百四十七、第九百四十八、第九百四十九、第九百五十、第九百五十一、第九百五十二、第九百五十三、第九百五十四、第九百五十五、第九百五十六、第九百五十七、第九百五十八、第九百五十九、第九百六十、第九百六十一、第九百六十二、第九百六十三、第九百六十四、第九百六十五、第九百六十六、第九百六十七、第九百六十八、第九百六十九、第九百七十、第九百七十一、第九百七十二、第九百七十三、第九百七十四、第九百七十五、第九百七十六、第九百七十七、第九百七十八、第九百七十九、第九百八十、第九百八十一、第九百八十二、第九百八十三、第九百八十四、第九百八十五、第九百八十六、第九百八十七、第九百八十八、第九百八十九、第九百九十、第九百九十一、第九百九十二、第九百九十三、第九百九十四、第九百九十五、第九百九十六、第九百九十七、第九百九十八、第九百九十九、第千百、第千百一、第千百二、第千百三、第千百四、第千百五、第千百六、第千百七、第千百八、第千百九、第千百十、第千百十一、第千百十二、第千百十三、第千百十四、第千百十五、第千百十六、第千百十七、第千百十八、第千百十九、第千百二十、第千百二十一、第千百二十二、第千百二十三、第千百二十四、第千百二十五、第千百二十六、第千百二十七、第千百二十八、第千百二十九、第千百三十、第千百三十一、第千百三十二、第千百三十三、第千百三十四、第千百三十五、第千百三十六、第千百三十七、第千百三十八、第千百三十九、第千百四十、第千百四十一、第千百四十二、第千百四十三、第千百四十四、第千百四十五、第千百四十六、第千百四十七、第千百四十八、第千百四十九、第千百五十、第千百五十一、第千百五十二、第千百五十三、第千百五十四、第千百五十五、第千百五十六、第千百五十七、第千百五十八、第千百五十九、第千百六十、第千百六十一、第千百六十二、第千百六十三、第千百六十四、第千百六十五、第千百六十六、第千百六十七、第千百六十八、第千百六十九、第千百七十、第千百七十一、第千百七十二、第千百七十三、第千百七十四、第千百七十五、第千百七十六、第千百七十七、第千百七十八、第千百七十九、第千百八十、第千百八十一、第千百八十二、第千百八十三、第千百八十四、第千百八十五、第千百八十六、第千百八十七、第千百八十八、第千百八十九、第千百九十、第千百九十一、第千百九十二、第千百九十三、第千百九十四、第千百九十五、第千百九十六、第千百九十七、第千百九十八、第千百九十九、第二千百、第二千百一、第二千百二、第二千百三、第二千百四、第二千百五、第二千百六、第二千百七、第二千百八、第二千百九、第二千百十、第二千百十一、第二千百十二、第二千百十三、第二千百十四、第二千百十五、第二千百十六、第二千百十七、第二千百十八、第二千百十九、第二千百二十、第二千百二十一、第二千百二十二、第二千百二十三、第二千百二十四、第二千百二十五、第二千百二十六、第二千百二十七、第二千百二十八、第二千百二十九、第二千百三十、第二千百三十一、第二千百三十二、第二千百三十三、第二千百三十四、第二千百三十五、第二千百三十六、第二千百三十七、第二千百三十八、第二千百三十九、第二千百四十、第二千百四十一、第二千百四十二、第二千百四十三、第二千百四十四、第二千百四十五、第二千百四十六、第二千百四十七、第二千百四十八、第二千百四十九、第二千百五十、第二千百五十一、第二千百五十二、第二千百五十三、第二千百五十四、第二千百五十五、第二千百五十六、第二千百五十七、第二千百五十八、第二千百五十九、第二千百六十、第二千百六十一、第二千百六十二、第二千百六十三、第二千百六十四、第二千百六十五、第二千百六十六、第二千百六十七、第二千百六十八、第二千百六十九、第二千百七十、第二千百七十一、第二千百七十二、第二千百七十三、第二千百七十四、第二千百七十五、第二千百七十六、第二千百七十七、第二千百七十八、第二千百七十九、第二千百八十、第二千百八十一、第二千百八十二、第二千百八十三、第二千百八十四、第二千百八十五、第二千百八十六、第二千百八十七、第二千百八十八、第二千百八十九、第二千百九十、第二千百九十一、第二千百九十二、第二千百九十三、第二千百九十四、第二千百九十五、第二千百九十六、第二千百九十七、第二千百九十八、第二千百九十九、第三千百、第三千百一、第三千百二、第三千百三、第三千百四、第三千百五、第三千百六、第三千百七、第三千百八、第三千百九、第三千百十、第三千百十一、第三千百十二、第三千百十三、第三千百十四、第三千百十五、第三千百十六、第三千百十七、第三千百十八、第三千百十九、第三千百二十、第三千百二十一、第三千百二十二、第三千百二十三、第三千百二十四、第三千百二十五、第三千百二十六、第三千百二十七、第三千百二十八、第三千百二十九、第三千百三十、第三千百三十一、第三千百三十二、第三千百三十三、第三千百三十四、第三千百三十五、第三千百三十六、第三千百三十七、第三千百三十八、第三千百三十九、第三千百四十、第三千百四十一、第三千百四十二、第三千百四十三、第三千百四十四、第三千百四十五、第三千百四十六、第三千百四十七、第三千百四十八、第三千百四十九、第三千百五十、第三千百五十一、第三千百五十二、第三千百五十三、第三千百五十四、第三千百五十五、第三千百五十六、第三千百五十七、第三千百五十八、第三千百五十九、第三千百六十、第三千百六十一、第三千百六十二、第三千百六十三、第三千百六十四、第三千百六十五、第三千百六十六、第三千百六十七、第三千百六十八、第三千百六十九、第三千百七十、第三千百七十一、第三千百七十二、第三千百七十三、第三千百七十四、第三千百七十五、第三千百七十六、第三千百七十七、第三千百七十八、第三千百七十九、第三千百八十、第三千百八十一、第三千百八十二、第三千百八十三、第三千百八十四、第三千百八十五、第三千百八十六、第三千百八十七、第三千百八十八、第三千百八十九、第三千百九十、第三千百九十一、第三千百九十二、第三千百九十三、第三千百九十四、第三千百九十五、第三千百九十六、第三千百九十七、第三千百九十八、第三千百九十九、第四千百、第四千百一、第四千百二、第四千百三、第四千百四、第四千百五、第四千百六、第四千百七、第四千百八、第四千百九、第四千百十、第四千百十一、第四千百十二、第四千百十三、第四千百十四、第四千百十五、第四千百十六、第四千百十七、第四千百十八、第四千百十九、第四千百二十、第四千百二十一、第四千百二十二、第四千百二十三、第四千百二十四、第四千百二十五、第四千百二十六、第四千百二十七、第四千百二十八、第四千百二十九、第四千百三十、第四千百三十一、第四千百三十二、第四千百三十三、第四千百三十四、第四千百三十五、第四千百三十六、第四千百三十七、第四千百三十八、第四千百三十九、第四千百四十、第四千百四十一、第四千百四十二、第四千百四十三、第四千百四十四、第四千百四十五、第四千百四十六、第四千百四十七、第四千百四十八、第四千百四十九、第四千百五十、第四千百五十一、第四千百五十二、第四千百五十三、第四千百五十四、第四千百五十五、第四千百五十六、第四千百五十七、第四千百五十八、第四千百五十九、第四千百六十、第四千百六十一、第四千百六十二、第四千百六十三、第四千百六十四、第四千百六十五、第四千百六十六、第四千百六十七、第四千百六十八、第四千百六十九、第四千百七十、第四千百七十一、第四千百七十二、第四千百七十三、第四千百七十四、第四千百七十五、第四千百七十六、第四千百七十七、第四千百七十八、第四千百七十九、第四千百八十、第四千百八十一、第四千百八十二、第四千百八十三、第四千百八十四、第四千百八十五、第四千百八十六、第四千百八十七、第四千百八十八、第四千百八十九、第四千百九十、第四千百九十一、第四千百九十二、第四千百九十三、第四千百九十四、第四千百九十五、第四千百九十六、第四千百九十七、第四千百九十八、第四千百九十九、第五千百、第五千百一、第五千百二、第五千百三、第五千百四、第五千百五、第五千百六、第五千百七、第五千百八、第五千百九、第五千百十、第五千百十一、第五千百十二、第五千百十三、第五千百十四、第五千百十五、第五千百十六、第五千百十七、第五千百十八、第五千百十九、第五千百二十、第五千百二十一、第五千百二十二、第五千百二十三、第五千百二十四、第五千百二十五、第五千百二十六、第五千百二十七、第五千百二十八、第五千百二十九、第五千百三十、第五千百三十一、第五千百三十二、第五千百三十三、第五千百三十四、第五千百三十五、第五千百三十六、第五千百三十七、第五千百三十八、第五千百三十九、第五千百四十、第五千百四十一、第五千百四十二、第五千百四十三、第五千百四十四、第五千百四十五、第五千百四十六、第五千百四十七、第五千百四十八、第五千百四十九、第五千百五十、第五千百五十一、第五千百五十二、第五千百五十三、第五千百五十四、第五千百五十五、第五千百五十六、第五千百五十七、第五千百五十八、第五千百五十九、第五千百六十、第五千百六十一、第五千百六十二、第五千百六十三、第五千百六十四、第五千百六十五、第五千百六十六、第五千百六十七、第五千百六十八、第五千百六十九、第五千百七十、第五千百七十一、第五千百七十二、第五千百七十三、第五千百七十四、第五千百七十五、第五千百七十六、第五千百七十七、第五千百七十八、第五千百七十九、第五千百八十、第五千百八十一、第五千百八十二、第五千百八十三、第五千百八十四、第五千百八十五、第五千百八十六、第五千百八十七、第五千百八十八、第五千百八十九、第五千百九十、第五千百九十一、第五千百九十二、第五千百九十三、第五千百九十四、第五千百九十五、第五千百九十六、第五千百九十七、第五千百九十八、第五千百九十九、第六千百、第六千百一、第六千百二、第六千百三、第六千百四、第六千百五、第六千百六、第六千百七、第六千百八、第六千百九、第六千百十、第六千百十一、第六千百十二、第六千百十三、第六千百十四、第六千百十五、第六千百十六、第六千百十七、第六千百十八、第六千百十九、第六千百二十、第六千百二十一、第六千百二十二、第六千百二十三、第六千百二十四、第六千百二十五、第六千百二十六、第六千百二十七、第六千百二十八、第六千百二十九、第六千百三十、第六千百三十一、第六千百三十二、第六千百三十三、第六千百三十四、第六千百三十五、第六千百三十六、第六千百三十七、第六千百三十八、第六千百三十九、第六千百四十、第六千百四十一、第六千百四十二、第六千百四十三、第六千百四十四、第六千百四十五、第六千百四十六、第六千百四十七、第六千百四十八、第六千百四十九、第六千百五十、第六千百五十一、第六千百五十二、第六千百五十三、第六千百五十四、第六千百五十五、第六千百五十六、第六千百五十七、第六千百五十八、第六千百五十九、第六千百六十、第六千百六十一、第六千百六十二、第六千百六十三、第六千百六十四、第六千百六十五、第六千百六十六、第六千百六十七、第六千百六十八、第六千百六十九、第六千百七十、第六千百七十一、第六千百七十二、第六千百七十三、第六千百七十四、第六千百七十五、第六千百七十六、第六千百七十七、第六千百七十八、第六千百七十九、第六千百八十、第六千百八十一、第六千百八十二、第六千百八十三、第六千百八十四、第六千百八十五、第六千百八十六、第六千百八十七、第六千百八十八、第六千百八十九、第六千百九十、第六千百九十一、第六千百九十二、第六千百九十三、第六千百九十四、第六千百九十五、第六千百九十六、第六千百九十七、第六千百九十八、第六千百九十九、第七千百、第七千百一、第七千百二、第七千百三、第七千百四、第七千百五、第七千百六、第七千百七、第七千百八、第七千百九、第七千百十、第七千百十一、第七千百十二、第七千百十三、第七千百十四、第七千百十五、第七千百十六、第七千百十七、第七千百十八、第七千百十九、第七千百二十、第七千百二十一、第七千百二十二、第七千百二十三、第七千百二十四、第七千百二十五、第七千百二十六、第七千百二十七、第七千百二十八、第七千百二十九、第七千百三十、第七千百三十一、第七千百三十二、第七千百三十三、第七千百三十四、第七千百三十五、第七千百三十六、第七千百三十七、第七千百三十八、第七千百三十九、第七千百四十、第七千百四十一、第七千百四十二、第七千百四十三、第七千百四十四、第七千百四十五、第七千百四十六、第七千百四十七、第七千百四十八、第七千百四十九、第七千百五十、第七千百五十一、第七千百五十二、第七千百五十三、第七千百五十四、第七千百五十五、第七千百五十六、第七千百五十七、第七千百五十八、第七千百五十九、第七千百六十、第七千百六十一、第七千百六十二、第七千百六十三、第七千百六十四、第七千百六十五、第七千百六十六、第七千百六十七、第七千百六十八、第七千百六十九、第七千百七十、第七千百七十一、第七千百七十二、第七千百七十三、第七千百七十四、第七千百七十五、第七千百七十六、第七千百七十七、第七千百七十八、第七千百七十九、第七千百八十、第七千百八十一、第七千百八十二、第七千百八十三、第七千百八十四、第七千百八十五、第七千百八十六、第七千百八十七、第七千百八十八、第七千百八十九、第七千百九十、第七千百九十一、第七千百九十二、第七千百九十三、第七千百九十四、第七千百九十五、第七千百九十六、第七千百九十七、第七千百九十八、第七千百九十九、第八千百、第八千百一、第八千百二、第八千百三、第八千百四、第八千百五、第八千百六、第八千百七、第八千百八、第八千百九、第八千百十、第八千百十一、第八千百十二、第八千百十三、第八千百十四、第八千百十五、第八千百十六、第八千百十七、第八千百十八、第八千百十九、第八千百二十、第八千百二十一、第八千百二十二、第八千百二十三、第八千百二十四、第八千百二十五、第八千百二十六、第八千百二十七、第八千百二十八、第八千百二十九、第八千百三十、第八千百三十一、第八千百三十二、第八千百三十三、第八千百三十四、第八千百三十五、第八千百三十六、第八千百三十七、第八千百三十八、第八千百三十九、第八千百四十、第八千百四十一、第八千百四十二、第八千百四十三、第八千百四十四、第八千百四十五、第八千百四十六、第八千百四十七、第八千百四十八、第八千百四十九、第八千百五十、第八千百五十一、第八千百五十二、第八千百五十三、第八千百五十四、第八千百五十五、第八千百五十六、第八千百五十七、第八千百五十八、第八千百五十九、第八千百六十、第八千百六十一、第八千百六十二、第八千百六十三、第八千百六十四、第八千百六十五、第八千百六十六、第八千百六十七、第八千百六十八、第八千百六十九、第八千百七十、第八千百七十一、第八千百七十二、第八千百七十三、第八千百七十四、第八千百七十五、第八千百七十六、第八千百七十七、第八千百七十八、第八千百七十九、第八千百八十、第八千百八十一、第八千百八十二、第八千百八十三、第八千百八十四、第八千百八十五、第八千百八十六、第八千百八十七、第八千百八十八、第八千百八十九、第八千百九十、第八千百九十一、第八千百九十二、第八千百九十三、第八千百九十四、第八千百九十五、第八千百九十六、第八千百九十七、第八千百九十八、第八千百九十九、第九千百、第九千百一、第九千百二、第九千百三、第九千百四、第九千百五、第九千百六、第九千百七、第九千百八、第九千百九、第九千百十、第九千百十一、第九千百十二、第九千百十三、第九千百十四、第九千百十五、第九千百十六、第九千百十七、第九千百十八、第九千百十九、第九千百二十、第九千百二十一、第九千百二十二、第九千百二十三、第九千百二十四、第九千百二十五、第九千百二十六、第九千百二十七、第九千百二十八、第九千百二十九、第九千百三十、第九千百三十一、第九千百三十二、第九千百三十三、第九千百三十四、第九千百三十五、第九千百三十六、第九千百三十七、第九千百三十八、第九千百三十九、第九千百四十、第九千百四十一、第九千百四十二、第九千百四十三、第九千百四十四、第九千百四十五、第九千百四十六、第九千百四十七、第九千百四十八、第九千百四十九、第九千百五十、第九千百五十一、第九千百五十二、第九千百五十三、第九千百五十四、第九千百五十五、第九千百五十六、第九千百五十七、第九千百五十八、第九千百五十九、第九千百六十、第九千百六十一、第九千百六十二、第九千百六十三、第九千百六十四、第九千百六十五、第九千百六十六、第九千百六十七、第九千百六十八、第九千百六十九、第九千百七十、第九千百七十一、第九千百七十二、第九千百七十三、第九千百七十四、第九千百七十五、第九千百七十六、第九千百七十七、第九千百七十八、第九千百七十九、第九千百八十、第九千百八十一、第九千百八十二、第九千百八十三、第九千百八十四、第九千百八十五、第九千百八十六、第九千百八十七、第九千百八十八、第九千百八十九、第九千百九十、第九千百九十一、第九千百九十二、第九千百九十三、第九千百九十四、第九千百九十五、第九千百九十六、第九千百九十七、第九千百九十八、第九千百九十九、第一万百、第一万百一、第一万百二、第一万百三、第一万百四、第一万百五、第一万百六、第一万百七、第一万百八、第一万百九、第一万百十、第一万百十一、第一万百十二、第一万百十三、第一万百十四、第一万百十五、第一万百十六、第一万百十七、第一万百十八、第一万百十九、第一万百二十、第一万百二十一、第一万百二十二、第一万百二十三、第一万百二十四、第一万百二十五、第一万百二十六、第一万百二十七、第一万百二十八、第一万百二十九、第一万百三十、第一万百三十一、第一万百三十二、第一万百三十三、第一万百三十四、第一万百三十五、第一万百三十六、第一万百三十七、第一万百三十八、第一万百三十九、第一万百四十、第一万百四十一、第一万百四十二、第一万百四十三、第一万百四十四、第一万百四十五、第一万百四十六、第一万百四十七、第一万百四十八、第一万百四十九、第一万百五十、第一万百五十一、第一万百五十二、第一万百五十三、第一万百五十四、第一万百五十五、第一万百五十六、第一万百五十七、第一万百五十八、第一万百五十九、第一万百六十、第一万百六十一、第一万百六十二、第一万百六十三、第一万百六十四、第一万百六十五、第一万百六十六、第一万百六十七、第一万百六十八、第一万百六十九、第一万百七十、第一万百七十一、第一万百七十二、第一万百七十三、第一万百七十四、第一万百七十五、第一万百七十六、第一万百七十七、第一万百七十八、第一万百七十九、第一万百八十、第一万百八十一、第一万百八十二、第一万百八十三、第一万百八十四、第一万百八十五、第一万百八十六、第一万百八十七、第一万百八十八、第一万百八十九、第一万百九十、第一万百九十一、第一万百九十二、第一万百九十三、第一万百九十四、第一万百九十五、第一万百九十六、第一万百九十七、第一万百九十八、第一万百九十九、第一万二百、第一万二百一、第一万二百二、第一万二百三、第一万二百四、第一万二百五、第一万二百六、第一万二百七、第一万二百八、第一万二百九、第一万二百十、第一万二百十一、第一万二百十二、第一万二百十三、第一万二百十四、第一万二百十五、第一万二百十六、第一万二百十七、第一万二百十八、第一万二百十九、第一万二百二十、第一万二百二十一、第一万二百二十二、第一万二百二十三、第一万二百二十四、第一万二百二十五、第一万二百二十六、第一万二百二十七、第一万二百二十八、第一万二百二十九、第一万二百三十、第一万二百三十一、第一万二百三十二、第一万二百三十三、第一万二百三十四、第一万二百三十五、第一万二百三十六、第一万二百三十七、第一万二百三十八、第一万二百三十九、第一万二百四十、第一万二百四十一、第一万二百四十二、第一万二百四十三、第一万二百四十四、第一万二百四十五、第一万二百四十六、第一万二百四十七、第一万二百四十八、第一万二百四十九、第一万二百五十、第一万二百五十一、第一万二百五十二、第一万二百五十三、第一万二百五十四、第一万二百五十五、第一万二百五十六、第一万二百五十七、第一万二百五十八、第一万二百五十九、第一万二百六十、第一万二百六十一、第一万二百六十二、第一万二百六十三、第一万二百六十四、第一万二百六十五、第一万二百六十六、第一万二百六十七、第一万二百六十八、第一万二百六十九、第一万二百七十、第一万二百七十一、第一万二百七十二、第一万二百七十三、第一万二百七十四、第一万二百七十五、第一万二百七十六、第一万二百七十七、第一万二百七十八、第一万二百七十九、第一万二百八十、第一万二百八十一、第一万二百八十二、第一万二百八十三、第一万二百八十四、第一万二百八十五、第一万二百八十六、第一万二百八十七、第一万二百八十八、第一万二百八十九、第一万二百九十、第一万二百九十一、第一万二百九十二、第一万二百九十三、第一万二百九十四、第一万二百九十五、第一万二百九十六、第一万二百九十七、第一万二百九十八、第一万二百九十九、第一万三百、第一万三百一、第一万三百二、第一万三百三、第一万三百四、第一万三百五、第一万三百六、第一万三百七、第一万三百八、第一万三百九、第一万三百十、第一万三百十一、第一万三百十二、第一万三百十三、第一万三百十四、第一万三百十五、第一万三百十六、第一万三百十七、第一万三百十八、第一万三百十九、第一万三百二十、第一万三百二十一、

# 早先勝せざれば慶の連勝は確實

早慶野球戰前記（一）

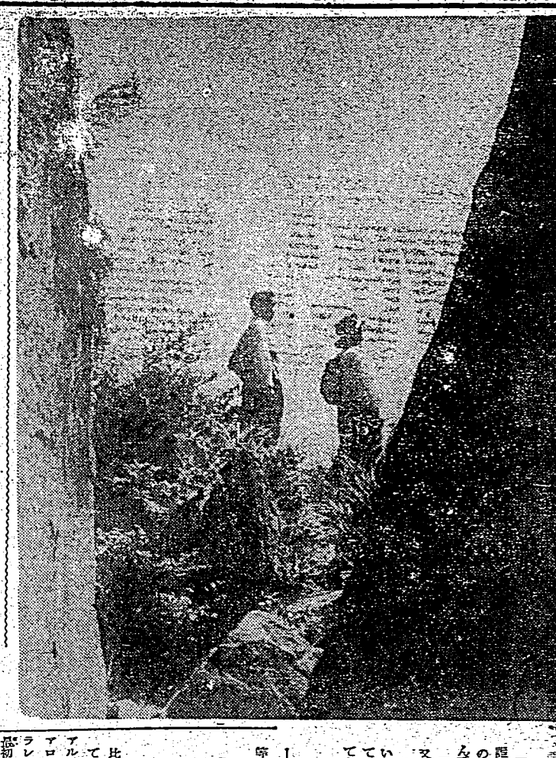



## 母は呼ぶ

「おーい」

暖かの学窓に、立つた二人の頭の上、白い雲が流れと飛んでゆく。

「おーい」

又しても応答がする。

山が呼ぶのか、風が呼ぶのかいさいさと淡き夏草をうらがしくて、若の胸から涙しい風が吹いて来る。

× × ×

× × ×

時も大阪にしてくれました。サ

## 走力に自信あり

緊急されるストライクの範囲

### 東亞大會の比島野球軍

比島野球チームの戰力を打診して見ると、鈴木監督の如くである。

アルマンド・オンシアン、ナグアロ、ブリオネス、オビレ、バラレハスの五人よりなる投手陣中最初の二人比島一流と見られ大會比島代表は此の二投手に重きを置くのでなからうかと思はれるが、成は右きのブリオネスが一投合つて出るかも知れない。右の三投手とも其の球質は殆ど同じで其の得意とする所は不良球のモーションから高低自由自在に投げて打者の打撃力を殺すと云ふ點にあるやうだ。云ひかへると、非常な緩急差はバックの防禦力を加味してのことであり勿論つて七割といふ打擊戰績の持主は一人もない。

### 得點の 鍵は 走塁

とされ其の一の防禦網を如何に突破するかは打者のわづかな判斷によつて好否を決打とすることを指摘する。

高木撮手

石黒投手

## 宮本優勝す

オープン・ゴルフ成る

【東京支局二十一日發特電】全日本オープンゴルフ選手權競技は三十日の二日を以て終了、六月二日より三日間の日程を以て東京ゴルフ倶樂部に於て開催の全國都市對抗野球大會（東京代表）參加の【大會參加】代表選手決定の爲、各地出發豫定の有志は取り敢へず西

## 東西大會參加の 中國選手團入京

【東京支局二十一日發同盟】華北對抗野球大會參加中國選手團は二十一日午前九時十分京釜線經由で野口團長以下十七名が入京した。

【東京支局二十一日發同盟】華北對抗野球大會參加中國選手團は二十一日午前九時十分京釜線經由で野口團長以下十七名が入京した。

## 街庄長懇談會

【臺中特電】臺中州廳にては來る三十日より二日間に亘り管下各街庄長懇談會を開催する筈にて目下準備中なるが、同會議は三十一日午前九時より州廳會議室に於て開催の豫定にて、當日は左記事項に關し協議を遂げ、午後は同會場に於て各街庄長より提出の陳情事項に關し協議を遂げ、同六時より州知事官邸に於て晩餐會を開催する筈。

一、國民精神總動員實施綱領第一項乃至第三項の實踐に關する件

二、農村經濟更生運動實施綱領第一項乃至第三項の實踐に關する件

三、時局の認識と地方の實情に應じ其の徹底方に努力せんとする事項

## 學校長會議

【臺南特電】臺南州下公學校長會議は二十一日午前十時より市公會堂に於て開會、管下より百餘名の校長參集、古賀知事より左記事項に關し訓示があつた。

一、昨年度に於ける學事施設の概況

二、本年度に於ける學事施設の方針

三、學務官會議に於ける協議事項

四、其の他

## 苗栗話方研究會

苗栗郡話方研究會は廿九日苗栗公會堂に於て小川郡視學、仲里助役、竹森校長、梁水泉校長等の下に左記事項に關し研究會を開催した。

一、國語讀本巻一の一乃至巻二の四

二、國語讀本巻一の一乃至巻二の四に關する教授上の注意

三、國語讀本巻一の一乃至巻二の四に關する教授案

## 幸日漢詩壇

選題「春晩」　魏清德選

楊靜淵

我愛江樓去上船、河豚話別各依然。心因折柳情何限、眼為看梅夢已遷。時酒洗愁杜牧、懶仙。扶筇三月春方好、品水評山筆有顛。

夜讀　郭茂松

春風吹透碧窗紗。兒女酣眠鼾不譁。若問夜深誰伴讀。蕭蕭明月一瓶花。

新柳眉花詞

花落花開歲歲加。花期如花詞。

## 遊佐君等歸る

ブラジルを中心に南米各國で「水泳日本」の眞價を發揮、スポーツを通じて親善の使命を果した遊佐正氏等一行、

## 左下隅に特殊定石

白は黒の作戰を看破す

評解　七段、橋本宇太郎

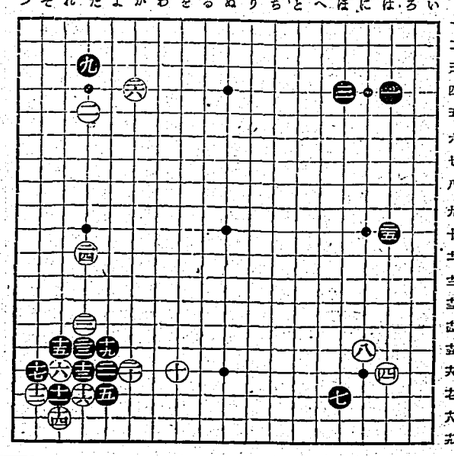

# 日支交渉の開始に必要な基本條項決定

## 内閣書記官長の發表

【東京三十一日發同盟】政府は三十一日午後一時より首相官邸に閣議を開き支那事變處理に關する日支交渉開始に必要な基本條項を決定した、右決定に關し風見内閣書記官長は次の如く發表した

一、日支交渉開始に當り帝國は從來の態度に變更なきも日支兩國の關係を速かに調整し東亞の新秩序を建設するの目的を以て重慶政權の參加を期待す

二、帝國は重慶政權の參加を期待するも同政權の參加なきときは南京政權を相手として日支交渉を開始す

三、日支交渉開始に當り帝國は從來の態度に變更なきも日支兩國の關係を速かに調整し東亞の新秩序を建設するの目的を以て重慶政權の參加を期待す

四、帝國は重慶政權の參加なきときは南京政權を相手として日支交渉を開始す

# 官吏の身分保障撤廢

## 閣議で正式に決定

【東京三十一日發同盟】政府は三十一日午前十一時閣議において官吏身分保障令の撤廢を正式に決定した、同令撤廢の件は既に樞密院の諮詢を經て裁可を得たものであるが閣議決定を以て愈々撤廢を實施することとなつた、同令撤廢の要點は次の如くである

一、官吏の身分保障を撤廢すること

二、地方廳勅任官中、知事、警視總監、北海道廳長官、樺太廳長官、關東局總長、關東軍司令官、朝鮮軍司令官、臺灣軍司令官、朝鮮總督府政務總監、臺灣總督府總務長官、關東局次長、關東軍參謀長、朝鮮軍參謀長、臺灣軍參謀長、朝鮮總督府警務局長、臺灣總督府警務局長、關東局警務部長、關東軍憲兵隊司令官、朝鮮軍憲兵隊司令官、臺灣軍憲兵隊司令官、朝鮮總督府道知事、臺灣總督府州知事、關東局州知事、關東局警察官吏、朝鮮總督府警察官吏、臺灣總督府警察官吏、關東軍憲兵隊將校、朝鮮軍憲兵隊將校、臺灣軍憲兵隊將校、朝鮮總督府道警察部長、臺灣總督府州警察部長、關東局州警察部長